

## comment s'inscrire ?

L'accueil de loisirs dispose d'une capacité de 8 places. La réservation est indispensable (à l'aide du coupon joint au dos).

**Attention, l'inscription de votre enfant n'est définitive qu'après confirmation du directeur d'accueil multi-sites.**

Un dossier d'inscription à jour est **obligatoire**. Il est à demander auprès du directeur (cf. coordonnées dernière page) ou en téléchargement sur notre site internet ("**téléchargements**" en accès rapide depuis la page d'accueil).

Un entretien individuel sera organisé avec les parents, sur RDV, avant la première participation de l'enfant.

**Toute prestation réservée est due sous réserve d'annulation 48 h à l'avance ou sur présentation d'un certificat médical.**

## OÙ RAMENER SON BULLETIN ?

Une fois rempli, vous pouvez **donner votre bulletin de réservation** aux animateurs présents sur les écoles et les sites, **le déposer dans l'un des pôles de proximité** de la collectivité ou **le renvoyer par courrier** à :

Haute-Corrèze Communauté  
Service action sociale  
23 parc d'activité du Bois Saint Michel  
19200 Ussel

## animatrice

Pauline  
JARRIGE

Florence  
WILLOCO

## horaires

du lundi au vendredi, de 7h40 à 18h30

## navette

depuis l'espace jeunes de Merlines pour les journées organisées à La Courtine

## infos pratiques

L'accueil a lieu au collège (sauf mention).

2 rue du Collège

19340 Merlines

tél. du site : 06.30.90.32.64

Coordonnatrice accueil multi-site :

Sandie Michelon

[smichelon@hautecorrezecommunaute.fr](mailto:smichelon@hautecorrezecommunaute.fr)

tél. : 06.30.90.32.64

IPNS - Ne pas jeter sur la voie publique



# Les vacances à l'accueil de loisirs à Merlines

du lundi 22 octobre  
au mercredi 31 octobre 2018



**Attention, pas d'accueil  
les 1<sup>er</sup> et 2 novembre**

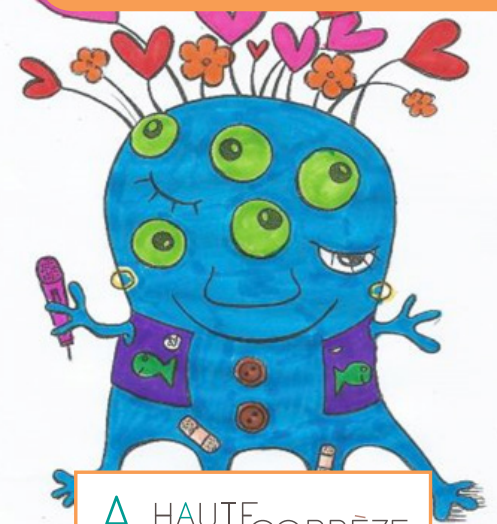

# les activités



Du 22 au 26 octobre

Thème : Des vacances monstrueuses

Jour	Activités	Objectifs
Lundi 22/10 matin	<b>Le parcours du capitaine Crochet : parcours de motricité</b>	Être à l'aise pour courir, sauter
Lundi 22/10 après-midi	<b>Mon super pot à crayons monstre : fabrication avec des boîtes de conserve</b>	Développer l'imaginaire et sensibiliser au recyclage
Mardi 23/10 matin	<b>Atelier des petits chefs "Délices des fées" : réalisation d'un gâteau</b>	Réaliser une recette simple et passer un bon moment
Mardi 23/10 après-midi	<b>Les provisions pour l'hiver : jeu pour apprendre à compter</b>	Manifester l'envie d'apprendre par le jeu
Mercredi 24/10 matin	<b>Décoration de l'accueil autour du thème d'Hôtel Transylvanie</b>	Favoriser l'imagination de l'enfant
Mercredi 24/10 après-midi	<b>Remue toi avec Dracula et ses amis : petits jeux sportifs</b>	Favoriser le développement psychomoteur de l'enfant
Judi 25/10 matin	<b>In English, please ! atelier d'anglais sous forme ludique</b>	Découvrir une autre langue
Judi 25/10 après-midi	<b>Grand jeu autour de la protection de l'environnement sous forme de course relais</b>	Favoriser la citoyenneté par le respect de soi, des autres et de l'environnement
Vendredi 26/10 journée	<b>Journée intercentres sur le thème de la magie</b>	Favoriser la découverte de notre territoire et l'ouverture vers les autres

Du 29 au 31 octobre

Thème : Des vacances monstrueuses

Jour	Activités	Objectifs
Lundi 29/10 matin	<b>Atelier intergénérationnel avec l'Ehpad d'Eygurande : décorations d'Halloween</b>	Favoriser les liens intergénérationnels
Lundi 29/10 après-midi	<b>SOS, trésor volé par les humains : grand jeu où les petits monstres recherchent le trésor volé</b>	Favoriser l'entraide
Mardi 30/10 matin	<b>Fabrique ton masque de Dracula et Mavis : masques de chauve-souris</b>	Favoriser la créativité
Mardi 30/10 après-midi	<b>Les monstres sont de sortie : chasse aux bonbons dans Merlines</b>	Découvrir son territoire et échanger avec les gens
Mercredi 31/10 matin	<b>Sortie au cinéma de La Courtine : Hôtel Transylvanie 3</b>	Profiter d'un film dans une salle de cinéma et partager un moment convivial
Mercredi 31/10 après-midi	<b>Le grand défilé des accueils de loisirs : défilé dans les rues de La Courtine avec les ALSH de Peyrelevade et La Courtine</b>	Découvrir son territoire
Judi 01/11	<b>FÉRIÉ</b>	
Vendredi 02/11	<b>PAS D'ACCUEIL</b>	

Programme susceptible d'être modifié en cas d'imprévu.

## Tarifs de l'accueil de loisirs

Tarification des services (en euros)	Accueil de loisirs							
	Demi-journée				Journée			
Quotient familial	Prix unitaire	Forfait semaine (5 demi-journées du lundi au vendredi)	Prix unitaire famille nombreuse (prix par enfant dès 3 enfants présents)	Prix unitaire	Forfait semaine (5 journées du lundi au vendredi)	Prix unitaire famille nombreuse (prix par enfant dès 3 enfants présents)		
tranche 1	0	300	4.5	20.3	4.1	7	31.5	6.3
tranche 2	301	500	5	22.5	4.5	7.8	34.9	7
tranche 3	501	702	5.5	24.8	5	8.5	38.3	7.7
tranche 4	703	800	6	27	5.4	9.3	41.6	8.3
tranche 5	801	900	6.5	29.3	5.9	10	45	9
tranche 6	901	1000	7	31.5	6.3	10.8	48.4	9.7
tranche 7	1001	1100	7.5	33.8	6.8	11.5	51.8	10.4
tranche 8	1101	1200	8	36	7.2	12.3	55.1	11
tranche 9	1201	1300	8.5	38.3	7.7	13	58.5	11.7
tranche 10	1301	1400	9	40.5	8.1	13.8	61.9	12.4
tranche 11	1401	1500	9.5	42.8	8.6	14.5	65.3	13.1
tranche 12	≥	1501	10	45	9	15.3	68.6	13.7

## Bulletin de réservation



Nom prénom de l'enfant : .....

Date de naissance : .....

Nom(s) et prénom(s) du(des) responsable(s) : .....

Téléphone : .....

Mobile : .....

Mail : .....

Merlines

Date	matin	repas	après-midi	Date	matin	repas	après-midi	Date :
22/10				29/10				
23/10				30/10				
24/10				31/10				Signature :
25/10				01/11	<b>FÉRIÉ</b>			
26/10				02/11	<b>Pas d'accueil</b>			